



PORTFOLIO



PORTFOLIO

CONTENTS

- / BACK GRUOND
- / CLIENT
- / SITE
- / FLOOR PLAN
- / COLOR
- / MARTERIAL
- / RENDERING IMAGE



Background

- / 시간이없는 직장인의 잠깐의 휴식
- / 술집이 아닌 카페같은 분위기
- / 시공비용이 간단하며 저렴한 인테리어
- / 여성고객을 사로잡을 수 있는 분위기



Background

‘직장인 하루 평균 실제 근로시간(야근포함)’



우리나라의 직장인은 **하루 평균 9.3시간을 근무**하고

6.1시간 자는 것으로 나타났으며,

직급별로는 과장급이 가장 많이 일하고

잠도 가장 적게 자는 것으로 나타났다.

최근 설문조사에 따르면 직장인 693명의 야근을 포함한

일 평균 근로시간은 9.3시간, 수면시간은 평균 6.1시간으로 조사됐다.

‘직장인 하루 평균 실제 수면시간’



이번에 조사된 직장인의 하루 평균 근로시간은

통상 근로자의 법정 근로시간인 8시간보다 1.3시간 많은 것이다.

우리나라는 지난 2014년 OECD 조사 결과에서도

연 평균 2163시간으로 가입국 중 2번째로 길게 일하는

나라로 조사된 바 있다.



CLIENT

- / 30대 창업인
- / 최소한의 비용으로 최대의 효과를 원함
- / 인테리어 비용은 저렴하게 투자생각
- / 현재 맥주 프랜차이즈를 하려다가
개인 다이닝 펍을 창업
- / 안주와 요리는 많이 나오지 않아 테이블이 작은걸 원함
- / 오픈주방을 선호하지 않음
- / 단순하고심플한 디자인을 원함

- SITE** / 직장인과 학생들 유동인구가 많은 지역
 / 작지만 상업권이 좋아 테이블 회전이 빠른지역
 / 회사앞이나, 직장인들이 빠른시간안에 찾기 좋은 입지

우리나라 최초의 국가산업단지 현재는 1800여개의 기업체가 입주하여 3만8천여명의 근로자가 생산활동을 하고 있습니다



- Floor Plan / 창가를 보고 휴식을 취할 수 있는 배치
/ 장소를 최대한 활용하는 붙박이 의자
/ 주방을 뒤로 보내 부산함을 감소

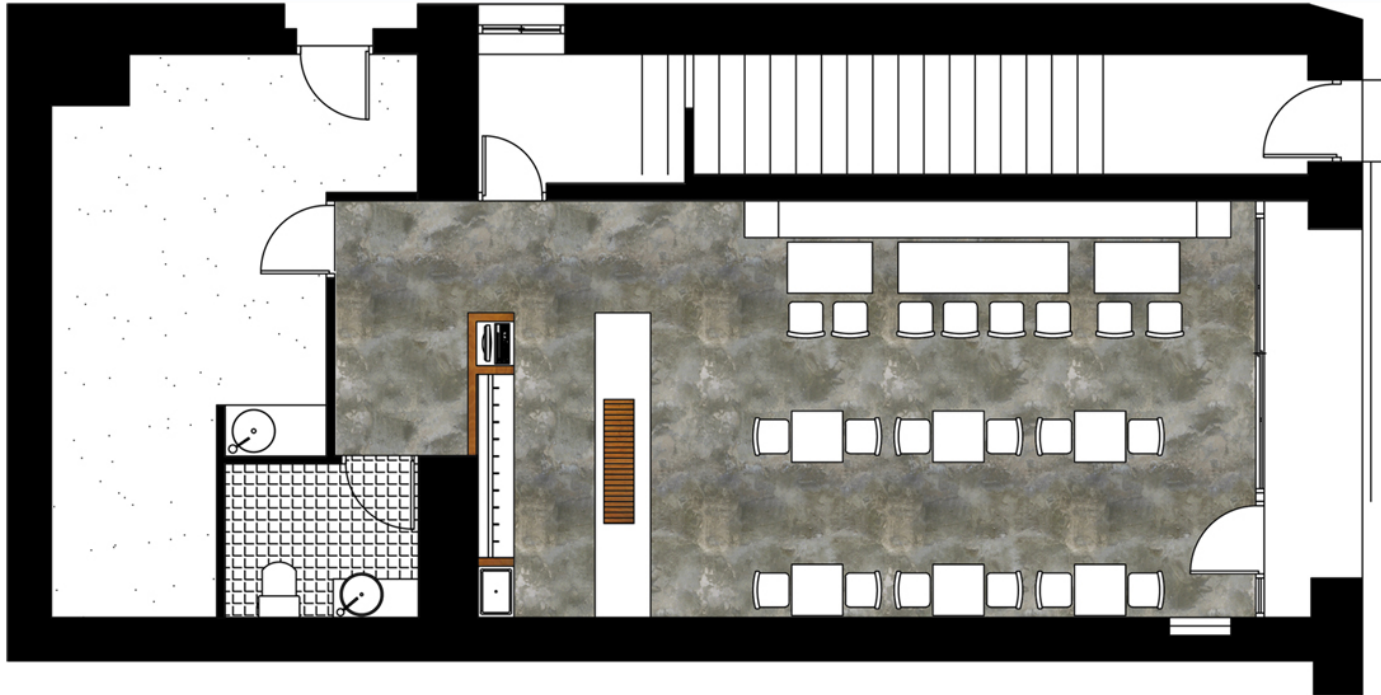

Color

- / 웬톤의 편안한 색상
- / 조명의 색과 조합되는 포인트색
- / 벽과 바닥은 튀지않는 무난한색
- / 노란색과 반대되는 보색으로 소품포인트



MATERIAL

/ 노출 벽, 노출 바닥, 저렴한 마감처리 / 테이블과 의자는 원목 / 노란색 타일 포인트

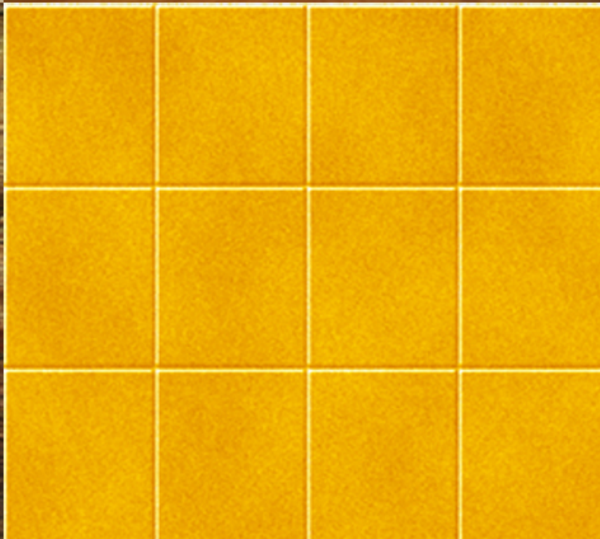

REFERENCE IMAGE

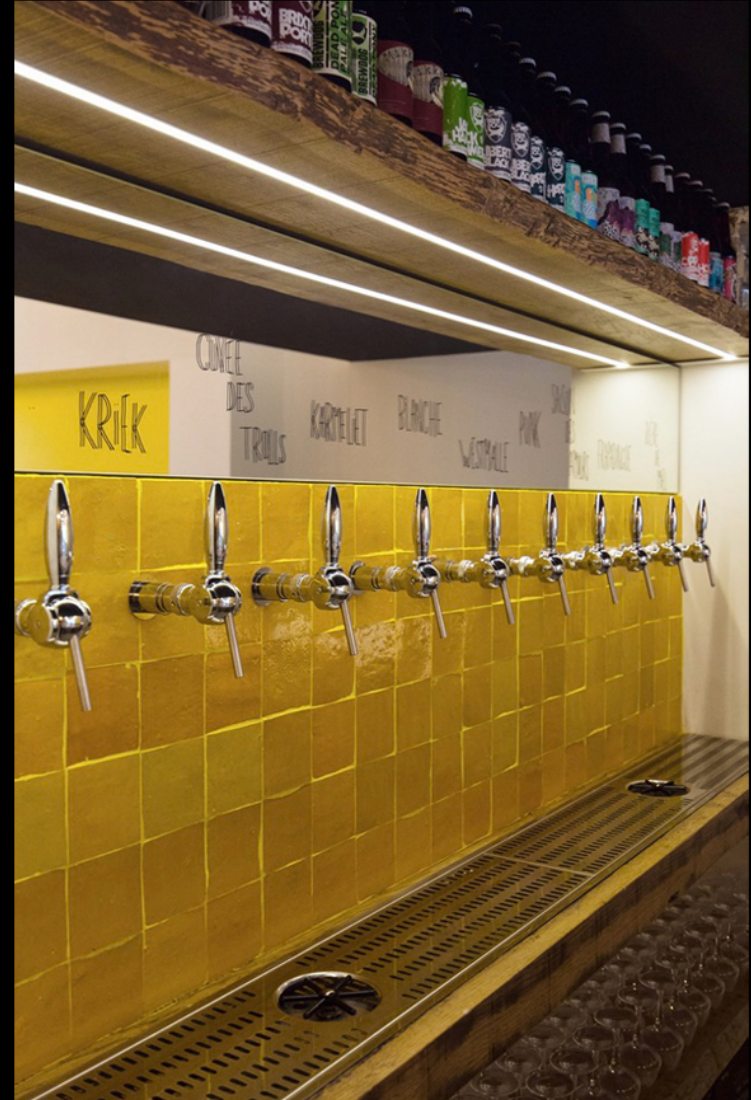



RENDERING IMAGE





RENDERING IMAGE





PORTFOLIO

RENDERING IMAGE





Thank you